

2-roms leilighet med et leieareal på 48 m².

Det settes opp skyvedør mellom kjøkken og stue. Stue og soverom gir tilsammen et oppholdsareal på 29,7 m². Rommene kan eventuelt senere skilles med en skyvedør.

Leiligheten har kleskott og matbod på plan.

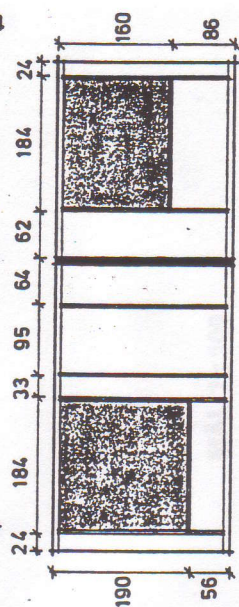
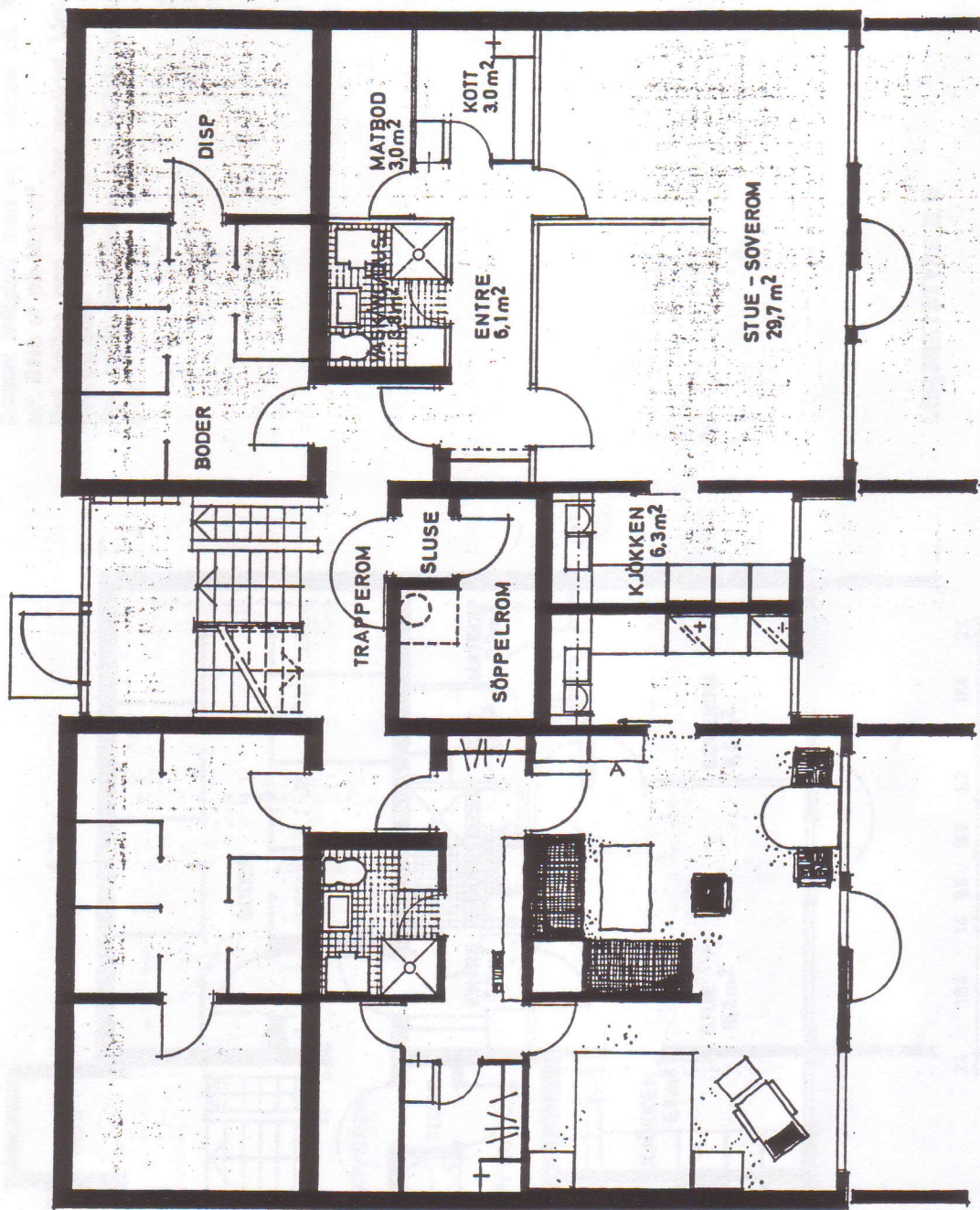

LEILIGHETSTYPE D 6

MAL 1 : 100